Il contesto:
L'Aquila dopo il 6 aprile non è più se stessa. La nostra storia ci è crollata addosso. Come i muri delle nostre piazze, delle nostre chiese, delle nostre case, ... della nostra sede.
La nostra voglia di agire, di continuare a vivere, di ricostruire è forte e decisa. La solidarietà e l'affetto intorno a noi sono tangibili e concreti.

Gli obiettivi:
Contribuire alla ricostruzione della città dell'Aquila, del suo tessuto sociale, delle sue tradizioni, anche attraverso la continuità dell'esperienza CNGEI, garantendo la possibilità per i nostri soci giovani che già vivono il Grande Gioco, e per quelli che sicuramente verranno, di avere un luogo sicuro e appropriato dove incontrarsi.
Di essere un punto di riferimento per chi da adulto, scout o esterno alla nostra associazione, voglia rispondere alla sfida che la natura ci ha posto, impegnandosi a dare un contributo personale diretto per aiutare la ricostruzione.

Le azioni:
C1. Lanciare una raccolta di fondi per finanziare la realizzazione di una nuova sede per lo scautismo laico a L'Aquila;
C2. Individuare un'area per realizzarla, tenendo conto del nuovo contesto urbanistico e sociale della città, e dei suoi abitanti;
C3. Progettarla secondo criteri di funzionalità, di economicità, di eco compatibilità, di riconoscibilità;
C4. Individuare una ditta seria ed economica, per realizzare la struttura, la copertura, le facciate inclusi gli infissi, le scale, gli impianti e le componenti di maggiore impegno costruttivo;
C5. Organizzare con il Clan delle squadre di lavoro che possano realizzare la posa dell'isolante, delle pareti interne delle facciate, le partizioni interne, la posa del tavolato di pavimentazione, i controsoffitti,
C6. Proporre per il periodo estivo dei campi di lavoro alle altre sezioni del CNGEI, valutando l'ipotesi di far partecipare i soli senior, o con l'opportuna programmazione anche i rover;
C7. Coinvolgere direttamente e, se possibile, personalmente, il maggiore numero di adulti esterni all'associazione, interessati allo scautismo laico, nella realizzazione della sede;
C8. coinvolgere le unità e i soci giovani della sezione dell'Aquila nelle fasi di finitura ed arredo delle sedi;
C9. Inaugurare entro l'apertura del prossimo anno scout (ottobre 2010) la nuova sede.

Associazione Scout Laica

SE VUOI, PUOI:

> PARTECIPARE CON UNA DONAZIONE

Il conto è aperto presso
"POSTE ITALIANE" filiale dell'Aquila
intestato a:
Sez. Aq. Corpo Nazionale Giovani Esploratori Italiani
codice IBAN
IT 31 Y 07601 03600 000099871402

> PARTECIPARE AI CAMPI DI LAVORO LUGLIO E AGOSTO 2010

Riferimenti:
Presidente di Sezione
Gianfranco Di Gregorio 348.3577464
blaupc@tin.it

Commisario di Sezione
Daniele Pallotta 340.3094182
gorgogliso@hotmail.it

C.N.G.E.I.

Associazione di Promozione Sociale (ed) Ente Morale sotto l'Alto Patronato del Capo dello Stato.

Sezione dell'Aquila:
Sede temporanea: Piazzetta delle associazioni
località Centi Colella–incrocio SS 17 – 67100 L'AQUILA
Sito: *http://cngeilaquila.blogspot.com/*

CORPO NAZIONALE GIOVANI ESPLORATORI ED ESPLORATRICI ITALIANI

UNA SEDE PER IL CNGEI

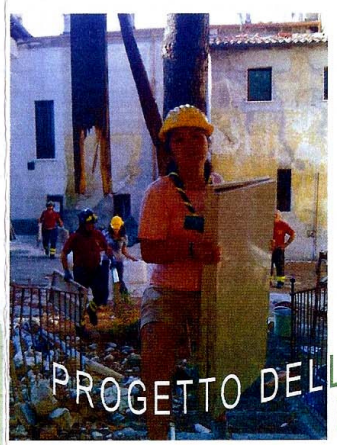

PROGETTO DELLA SEZIONE DELL'AQUILA

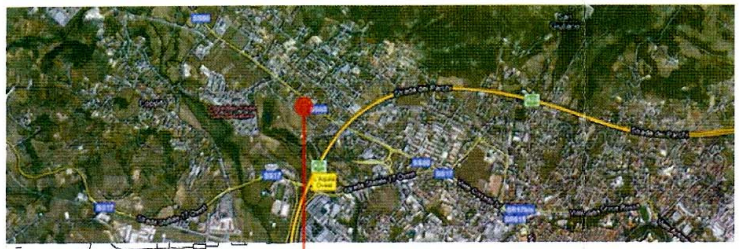

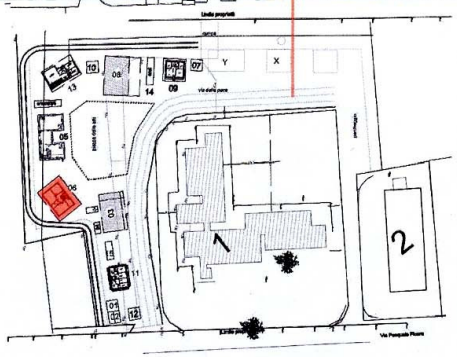

1 - C.S.I. Centro Sportivo Italiano
2 - ARCI Provinciale
3 - Artisti Aquilani
4 - Teatrabile
5 - Circolo ARCI Querencia
6 - CNGEI + Genitori si Diventa
7 - Centro Internazionale Crocevia
8 - MUSPAC
9 - Ricostruire Insieme
10 - Solisti Aquilani
11 - A.P.T.D.H.
12 - Il Sicomoro
13 - Comunità XXIV Luglio
14 - ARCI Servizio Civile
15 - A.I.S.M.
X - aree attrezzabili per altre associazioni
Y - aree attrezzabili per altre associazioni

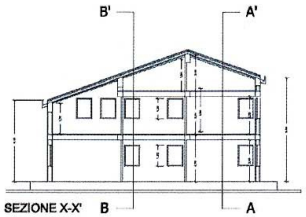

Piano terra:
- branco: 24.00
- reparto: 23.40 mq
- Compagnia: 17.00 mq
- magazzino: 9.00 mq
- distribuzione e servizi: 22,60 mq

Piano Primo:
- senior/gruppo: 21.20 mq
- commissariato:20.30 mq
- Genitori si diventa: 33.60 mq

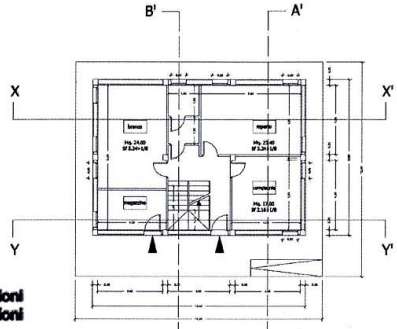

Piano terra B A

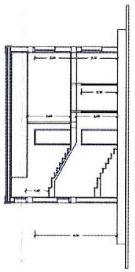

SEZIONE B-B'

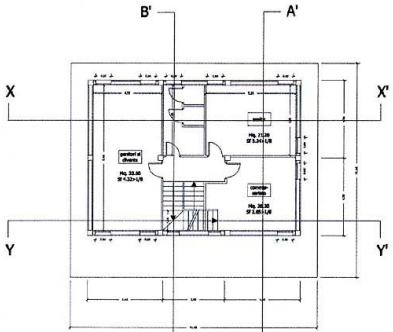

Piano Primo B A

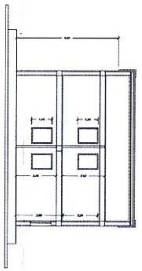

SEZIONE A-A'

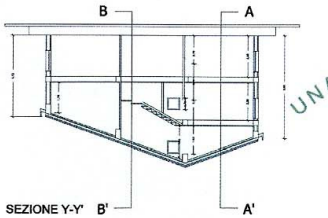

SEZIONE Y-Y'

UNA SEDE PER IL CNGEI

C.N.G.E.I.

QUADRO ECONOMICO

SEDE CNGEI

prefabbricato in legno, impianto elettrico, impianto idrico sanitario, finiture interne, eventuale impianto fotovoltaico

A	Lavori		IMPORTO €
1	prefabbricato in legno offerta L&L		**60.000,00**
2	impianto elettrico		**5.600,00**
	impianto termico idrico sanitario		**8.800,00**
	finiture interne		**3.400,00**
	Totale Lavori + Oneri per la sicurezza inclusi nei prezzi unitari		**77.800,00**
4	Oneri per la Sicurezza specifici non inclusi nei prezzi unitari dei lavori		
	Totale Oneri per la sicurezza		**3.240,00**
	Totale Lavori		**81.040,00**
B	**Somme a disposizione della DL per:**		
1	allacciamenti ai pubblici servizi;		1.500,00
	organizzazione campi di lavoro		1.000,00
2	imprevisti;	5%	3.890,00
3	spese tecniche relative alla progettazione, alle necessarie attività preliminari, nonché al coordinamento della sicurezza in fase di progettazione, alle conferenze di servizi, alla direzione lavori e al coordinamento della sicurezza in fase di esecuzione.	0%	0,00
4	I.V.A. su A) Lavori	20%	16.208,00
	Totale B		**22.598,00**
	Totale A) + B)		**103.638,00**

* l'eventuale impianto fotovoltaico sarà realizzato se si reperiranno donazioni ulteriori